Du mercredi 27 mai au mardi 2 juin

	Mer 27	Jeu 28	Ven 29	Sam 30	Dim 31	Lun 1er	Mar 2
Histoires Parallèles *2h19*	15:00 20:00	15:45	16:00 20:15	20:00	14:00 18:15	16:00 20:15	14:00 20:15
L'être aimé *2h12 VO & VF*	17:30 20:00 VO	14:00 20:15 VO	14:00 20:15	20:00	14:15 VO	17:45 20:15	15:45 20:15 VO
L'abandon *1h40* *Avertissements*	18:15	16:15 18:30	14:00 20:15	14:15 18:00	16:30	16:00 18:30 VFST	14:00 16:30
La Vénus électrique *2h02*	14:15 17:45	16:15 20:15	14:00 18:00	15:30	18:15	14:00 20:15	16:15 18:15
C'est quoi l'amour ? *1h48*	14:15	18:15	16:00	15:45	16:15	16:15	20:15
Le Pont *1h30 VO* *Avertissements* *Sortie nationale*			16:30	18:00		18:30	18:30
Pour le plaisir *1h29*	16:30	18:15	18:30	16:15	16:30	14:00	14:00
Mi Amor *1h53* *Avertissements*	20:15	20:15	18:15	17:45	18:15	14:00	18:15
Le secret du Loup d'Ethiopie *1h00*	16:30			14:15	14:15		
Esprti(s) Rebelle(s) *0h34*	14:15 atelier				15:30		
Ciao Nonna *0h55* *Ciné-débat*		14:15					
Nouveaux copains à Puffin Rock *1h13* *Avant-première*				14:15			
Karuppu *2h30 VO* *Ciné-Inde*				19:45			

Du mercredi 3 juin au mardi 9 juin

	Mer 3	Jeu 4	Ven 5	Sam 6	Dim 7	Lun 8	Mar 9
Histoires Parallèles *2h19*	15:45	14:15	14:00 17:45	14:00		16:00	16:00
L'être aimé *2h12 VO & VF*	18:00	20:15 VO	16:00	17:30 VO		17:00	15:45 20:15 VO
L'abandon *1h40* *Avertissements*	20:15	16:15	18:30	20:15	18:00	14:00	18:15
La Vénus électrique *2h02*		20:15	20:15	15:45		14:00 20:15	14:00 20:15
Star Wars: The Mandalorian and Grogu *2h12 VO & VF*	14:15 18:00 20:15	17:45 VO	18:00 20:15	18:00 VO 20:00	14:15 18:00 VO	20:00 VO	20:15
Autofiction *1h51 VO & VF*	14:15 20:15 VO	14:15 20:15 VO	16:00 20:15	18:00 VO	14:15	14:00 20:15 VO	14:00 16:15
Sauvons les meubles *1h26*		16:45		20:15		18:30	14:15 18:30
Pour le plaisir *1h29*		18:30	14:00	15:45	16:15	18:15 VFST	
Mi Amor *1h53* *Avertissements*	18:15	18:15	14:00			16:15	18:15
Nouveaux copains à Puffin Rock *1h13* *Sortie nationale*	14:15 16:15			14:15 16:30	14:15 16:15		
Contes de Printemps *0h43*	16:45			14:15	16:45		
Vol au-dessus d'un nid de coucou *2h13 VO* *Avertissements* *Ciné-classique*		14:15			18:00		

BIENTÔT SUR NOS ÉCRANS

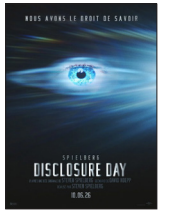

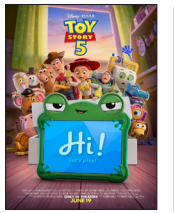

PROCHAINS ÉVÉNEMENTS

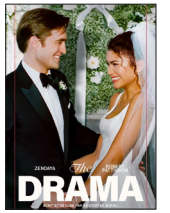

SAMEDI 13 JUIN À 16H15

CINÉ-TRICOT

THE DRAMA de Kristoffer Borgli - 1h46

Un couple comblé voit son bonheur mis à l'épreuve lorsqu'un rebondissement inattendu vient tout bouleverser à une semaine de son mariage.

Tricoter et regarder un film, c'est possible !
Séance avec lumières partiellement allumées

MERCREDI 17 ET JEUDI 18 JUIN

VIDÉOS VÉNISSIANES

Pour cette 3ème édition, un programme plus concis vous attend, avec comme exigence la mise en valeur des initiatives vénissianes en lien avec le cinéma:

17/06 - 15h : **rétrospective des films EPJ-CinéFabrique**

17/06 - 19h : **Quartier Monmousseau à l'honneur**

18/06 - 18h : **projet des collèges et lycées**

18/06 - 20h15 : **projection de La fureur du dragon en écho à l'exposition de l'artiste vénissian Josselin Pietri**

INFORMATIONS PRATIQUES

Le cinéma
3 salles climatisées - 3D - son atmos
Accès aux personnes à mobilité réduite
Boucle magnétique pour les malentendants

Tarifs
Abonné : 4.90€ (carte de 5 ou 10 places)
Plein : 6,90€ • Réduit : 6€ • - 16 ans / Matinée : 4,60€
Chèques GRAC acceptés
Supplément 3D : 1 €

Contact
12 avenue Jean Cagne, Vénissieux
04 78 70 40 47 • cinemagp@ville-venissieux.fr

CINÉMA GÉRARD-PHILIPE

PROGRAMME

du **MERCREDI 27 MAI**
au **MARDI 9 JUIN** 2026

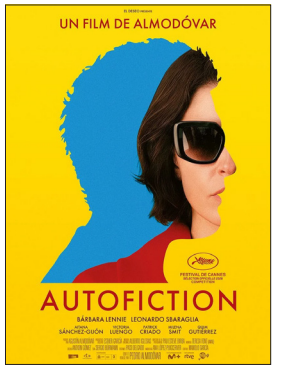

culture.venissieux.fr/cinema-gerard-philipe

ville de vénissieux

Jeune public

ESPRIT(S) REBELLE(S)
Conseillé à partir de 3 ans

Collectif ● Animation ● 0h34

Un tournesol hors norme, un gnome déterminé, une petite fille intrépide, défiant les lois de la nature, une fourmi rêveuse, des créatures gloutonnes… nul doute, la rébellion est en marche ! Programme de 6 courts métrages.

Atelier le 27/05 à 14h15

LE SECRET DU COUP D'ÉTHIOPIE
Conseillé à partir de 8 ans

De Baptiste Deturche, Adrien Lesaffre ● Documentaire ● 1h00

Sur le continent africain, en Éthiopie, il existe une région où la terre s'est soulevée à plus de 3600m d'altitude. Là-haut, il y a des hauts plateaux. Et sur ces hauteurs vit l'espèce de canidé la plus rare du monde : le Loup d'Éthiopie.

NOUVEAUX COPAINS À PUFFIN ROCK
Conseillé à partir de 3 ans

De Jeremy Purcell ● Animation ● 1h13

De jour comme de nuit, la vie s'écoule paisiblement pour les habitants de Puffin Rock. L'arrivée d'un vol de macareux chassés de leur île par une tempête, réjouit la colonie de la jeune Oona qui les accueille à bras ouverts : c'est l'occasion de rencontrer de nouveaux compagnons de jeu. C'est alors que l'un des oeufs disparait dans d'étranges circonstances. Accompagnée de tous ses amis, cette dernière entame une course contre la montre pour le retrouver avant qu'une grande tempête frappe l'archipel.

Avant-première le 30/05 à 14h15 + *Sortie nationale*

CONTES DE PRINTEMPS
Conseillé à partir de 6 ans

Collectif ● Animation ● 0h43

Un programme de 4 courts métrages pour réveiller la nature et les cœurs ! Le printemps s'annonce. Au milieu de la jungle ou de la forêt, la nature reprend ses droits, les rencontres en surprennent plus d'un, les sentiments amoureux éclosent et les troubadours chantent pour la reine.

Toujours à l'affiche

C'EST QUOI L'AMOUR ? AD

De Fabien Gorgeart ● Avec Laure Calamy, Vincent Macaigne, Lyes Salem ● France ● Comédie ● 1h48

Lorsque Fred demande à son ex-femme, Marguerite, de faire annuler leur mariage à l'Eglise pour pouvoir s'y remarier, elle se réjouit de le voir refaire sa vie. Mais ce qui devait être une simple formalité s'avère plus compliqué que prévu et va les mener jusqu'à Rome avec leurs enfants et leurs nouveaux conjoints.

HISTOIRES PARALLÈLES En Compétition Officielle à Cannes AD

D'Asghar Farhadi ● Avec Isabelle Huppert, Virginie Efira, Pierre Niney ● France, U.S.A., Italie, Belgique ● Drame ● 2h19

En quête d'inspiration pour son nouveau roman, Sylvie espionne ses voisins d'en face. Quand elle engage le jeune Adam pour l'aider dans son quotidien, elle ignore que celui-ci va bouleverser sa vie et son travail, jusqu'à ce que la fiction qu'elle avait imaginée dépasse leur réalité à tous.

Nouveautés

STAR WARS : THE MANDALORIAN AND GROGU VO & VF AD

De Jon Favreau ● Avec Pedro Pascal, Sigourney Weaver, Jeremy Allen White ● U.S.A. ● Action, Science-Fiction ● 2h12

La chute du maléfique Empire Galactique a précipité la dispersion des seigneurs de guerre impériaux à travers la galaxie… Pour protéger tout ce pour quoi la Rébellion s'est battue, la jeune Nouvelle République décide de faire appel au légendaire chasseur de primes mandalorien Din Djarin et son jeune apprenti Grogu…

L'ABANDON Hors-Compétition à Cannes AD

De Vincent Garenq ● Avec Antoine Reinartz, Emmanuelle Bercot, Emma Boumali ● France ● Drame ● 1h40

Tout le monde connaît le nom de Samuel Paty, mais peu de gens connaissent réellement son histoire. Le 16 octobre 2020, Samuel Paty, professeur d'Histoire-Géographie, est assassiné à la sortie de son collège. À la lumière des enquêtes et des procès, ce film revient sur ses onze derniers jours, et l'engrenage qui a conduit à sa mort tragique.

Avertissements

AUTOFICTION En Compétition Officielle à Cannes VO & VF AD

De Pedro Almodóvar ● Avec Bárbara Lennie, Leonardo Sbaraglia, Aitana Sánchez-Gijón ● Espagne ● Comédie dramatique ● 1h51

Raúl est un cinéaste culte en pleine crise créative. Lorsqu'un drame frappe l'une de ses plus proches collaboratrices, il s'en inspire pour écrire son prochain film. Peu à peu, il imagine Elsa, une réalisatrice en pleine écriture, dont le parcours commence à refléter le sien. Les deux cinéastes deviennent les deux facettes d'un même personnage, dans un jeu de miroirs où l'impudeur de l'autofiction dévoile autant qu'elle détruit. Mais jusqu'où peut-on aller pour raconter une histoire ?

SAUVONS LES MEUBLES AD

De Catherine Cosme ● Avec Vimala Pons, Yoann Zimmer, Guilaine Londez ● France, Belgique, Suisse ● Drame ● 1h26

Lucile est une photographe reconnue et indépendante. Lorsque sa mère tombe malade, elle accourt dans la maison de son enfance et y retrouve son frère Paul. Là, ils découvrent que leur mère, autrefois pétillante et entrepreneuse, leur cache des choses… Lucile et Paul comprennent alors qu'ils n'ont plus que quelques jours pour sauver bien plus que les meubles…

POUR LE PLAISIR AD

De Reem Kherici ● Avec Alexandra Lamy, François Cluzet, Mitty Hazanavicius ● France ● Comédie ● 1h29

Et si on vous racontait l'invention du siècle ? Un couple, une vérité qui explose. Fanny et Tom sont mariés et heureux depuis 20 ans. Mais un jour un secret éclate : Fanny n'a jamais eu d'orgasme. Tom, ingénieur, décide alors de relever un défi audacieux : créer l'objet qui révolutionnera le plaisir féminin. Ensemble, ils se lancent dans cette quête aussi déjantée qu'émouvante qui va transformer leur couple. Jusqu'où iront-ils ? Loin, très loin.

L'ÊTRE AIMÉ En Compétition Officielle à Cannes

De Rodrigo Sorogoyen ● Avec Javier Bardem, Victoria Luengo, Raúl Arévalo ● Espagne, France ● Drame ● 2h12

Réalisateur mondialement célèbre, Esteban Martínez revient en Espagne pour tourner son nouveau film. Il en offre le rôle principal à une jeune actrice inconnue, sa fille, qu'il n'a pas vue depuis treize ans. La jeune femme accepte cette formidable opportunité, mais sait qu'à l'occasion de ce tournage, elle va se confronter à un homme qu'elle n'a jamais pu considérer comme un père. Le poids du passé menace de rouvrir leurs blessures.

MI AMOR AD

De Guillaume Nicloux ● Avec Pom Klementieff, Benoît Magimel, Freya Mavor ● France ● Thriller ● 1h53

Romy, accompagnée de son amie Chloé, se rend aux Canaries pour mixer lors d'une soirée techno. Au petit matin, son amie a disparu. Aidée de Vincent, le patron du night-club, Romy se lance à la recherche de Chloé…

Avertissements

LA VÉNUS ÉLECTRIQUE Hors-Compétition à Cannes AD

De Pierre Salvadori ● Avec Pio Marmaï, Anaïs Demoustier, Gilles Lellouche ● France, Belgique ● Comédie, Romance ● 2h02

Paris, 1928. Antoine Balestro, jeune peintre en vogue, n'arrive plus à travailler depuis la mort de son épouse et désespère Armand, son galeriste. Un soir d'ivresse, Antoine tente d'entrer en contact avec sa femme par l'intermédiaire d'une voyante. Sans le savoir, il parle en réalité avec Suzanne, une modeste foraine qui s'est glissée dans la roulotte pour y voler de la nourriture. Suzanne se révèle douée pour l'imposture et, rapidement secondée par Armand, elle enchaîne les fausses séances. Peu à peu, Antoine retrouve l'inspiration, mais pour Suzanne les choses se compliquent alors qu'elle tombe doucement amoureuse de l'homme qu'elle manipule…

LE PONT VO

De Walid Mattar ● Avec Mohamed Amine Hamzaoui, Seifeddine Omrane, Sarra Hannachi ● Tunisie, France ● Drame ● 1h30

À Tunis, Foued, jeune metteur en scène, accepte de filmer le clip de hip-hop de son ami d'enfance, Tita. Lors d'un tournage avec Safa, ils découvrent un paquet de cocaïne et décident de le revendre dans une boîte de nuit branchée. Chaque nuit, ils traversent un pont reliant deux rives de la ville. Mais ce jeu dangereux les entraîne peu à peu dans une spirale qui leur échappe.

Avertissement

Sortie nationale

Évènements

JEUDI 28 MAI À 14H15

Ciné-débat

CIAO NONNA de Slimane Bounia - 0h55

À présent c'est la fin pour mamie Lucie. Depuis quelques années elle perd, par grappes entières, la mémoire. Autour d'elle, quatre jeunes femmes sont prises dans la tourmente. Elles vont garder, chacune à leur manière, trace de Lucie, comme une lueur vermeille qui persiste.

Séance suivie d'un échange avec le réalisateur, l'une des comédiennes du film et une responsable de la DSAS de Vénissieux. En partenariat avec l'OMR de Vénissieux

SAMEDI 30 MAI À 19H45

Ciné-Inde

KARUPPU de RJ Balaji - 2h30 - VOSTFR

Un avocat est possédé par une puissante divinité (Karuppusamy / Karuppu) et lutte contre l'injustice systémique qui touche les communautés marginalisées dans une société corrompue.

Séance en langue tamoul sous-titrée français

JEUDI 4 JUIN À 14H15

Ciné-classique

VOL AU-DESSUS D'UN NID DE COUCOU de Milos Forman - 2h14 - VOSTFR - Avertissement

À l'automne 1963, un vétéran de la guerre de Corée est accusé d'un crime. Pour échapper à la prison, il simule la folie et se fait admettre dans un hôpital psychiatrique, où il déclenche une révolution des patients maltraités contre la tyrannie des infirmières.

Séance présentée suivie d'un goûter offert